



Congreso **Nacional del Medio Ambiente**

CUMBRE DEL DESARROLLO SOSTENIBLE

---

**María Ruiz del Árbol Moro**

Responsable

Fundación Las Médulas

CONAMA 8  
Congreso Nacional del Medio Ambiente  
Jornada Técnica:  
“Uso turístico de los espacios naturales”

Madrid, 30.11.06



# Las Médulas

IH del CSIC:

F.Javier Sánchez-Palencia,  
Almudena Orejas, Inés Sastre,  
Esteban Moreno, J. Luis Pecharromán,  
Brais Currás, Fernando Alonso

IPHE del MC:

M<sup>a</sup> Dolores Fernández-Posse

UCM:

Domingo Plácido, Guillermo Reher

FLM:

Sonia García

María Ruiz del Árbol Moro  
Fundación Las Médulas







## Los componentes fundamentales del proceso histórico en Las Médulas

**Castros  
Prerromanos  
(astures)  
de Las Médulas**

**El Castrelin de  
S. Juan de P.**

**El Castro de  
Borrenes**

**El modelo  
de ocupación  
romano  
de Las Médulas**

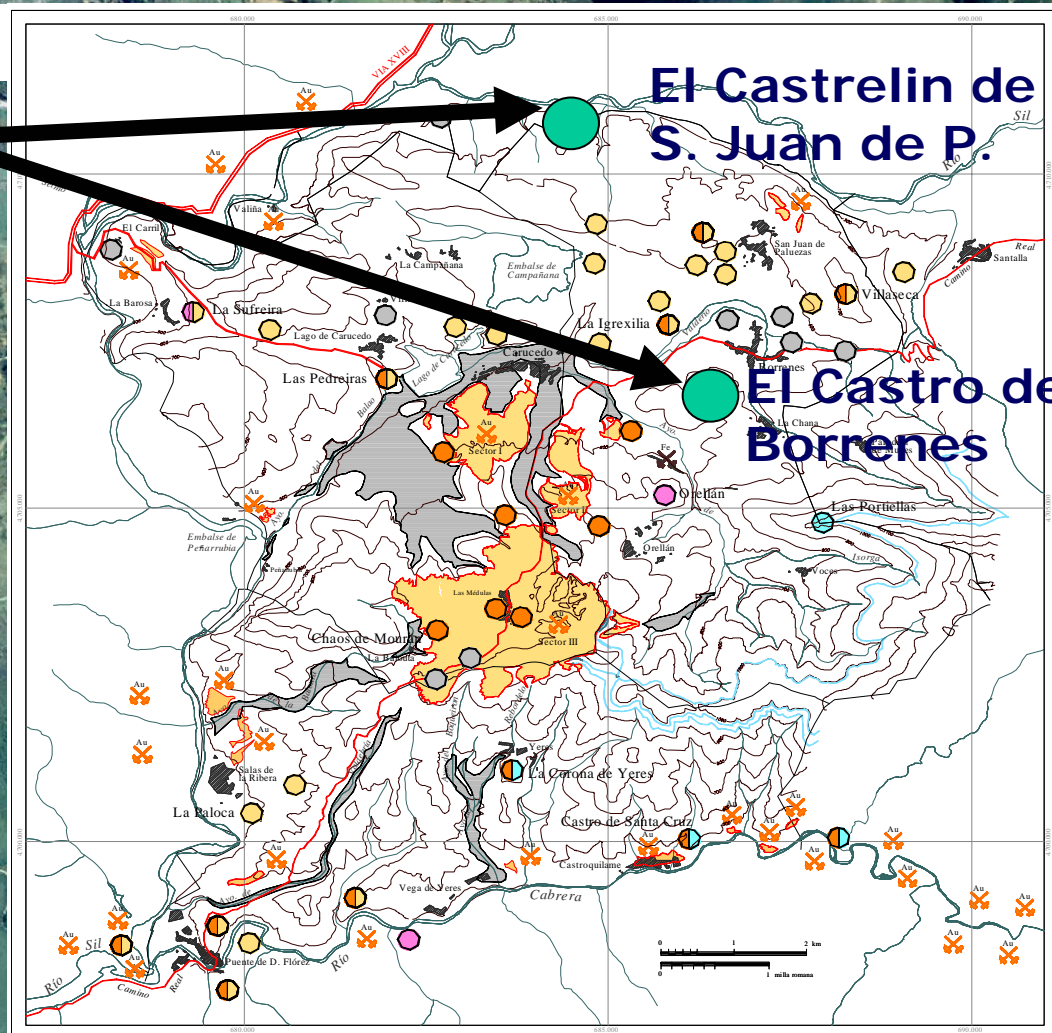



## Integridad y buena conservación de las estructuras mineras de Las Médulas

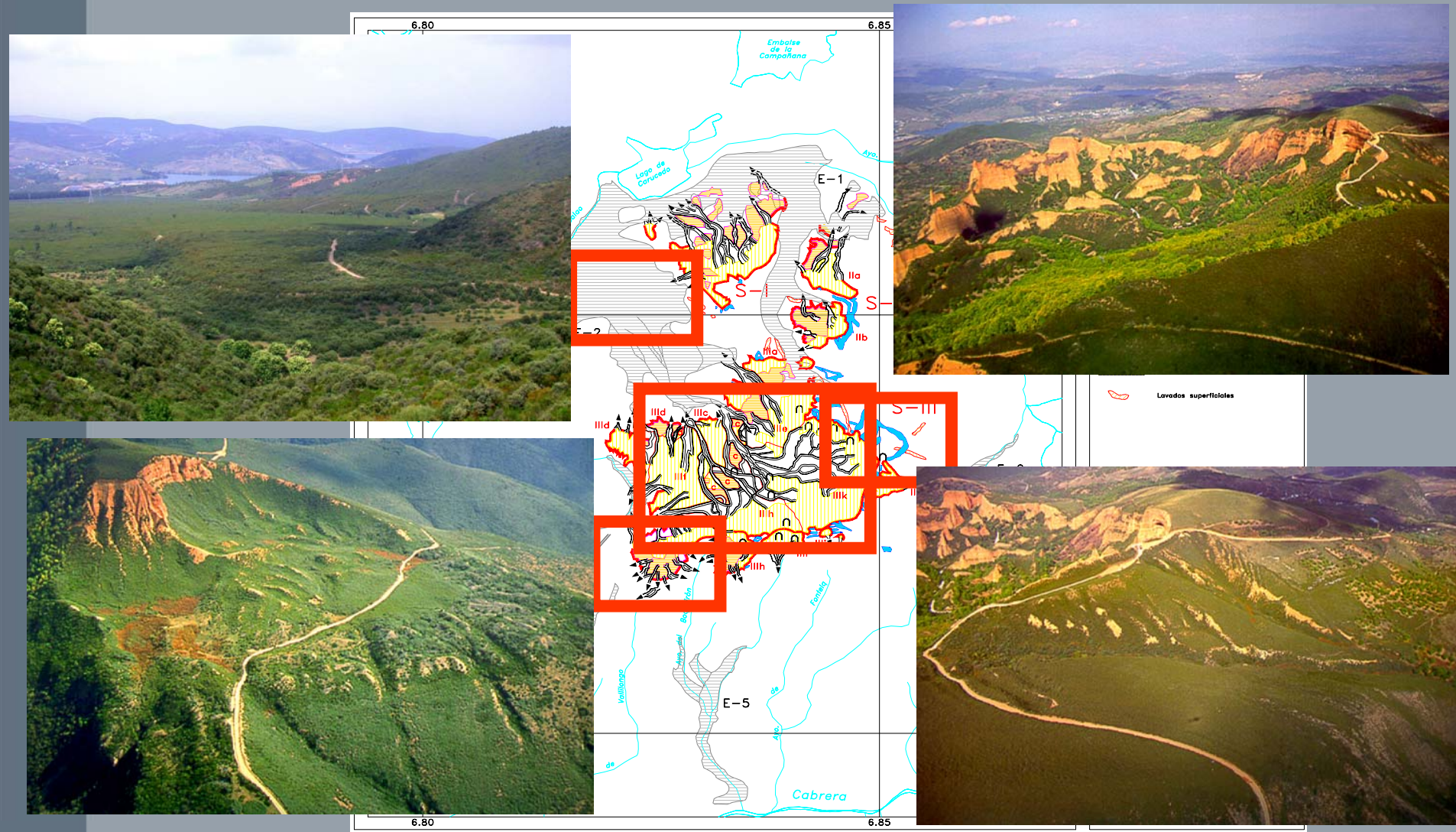



***Convención Europea del Paisaje (Consejo de Europa):  
“Paisaje designa a una parte del territorio según es percibido  
por sus poblaciones, cuyas características son el resultado de la  
acción de factores naturales y/o humanos y de  
sus interrelaciones”***



## LAS MÉDULAS

**Zona  
Arqueológica**

LEY 12/2002, DE PATRIMONIO  
CULTURAL DE CASTILLA Y  
LEON

**Monumento  
Natural**

LEY 8/1991, DE ESPACIOS  
NATURALES DE LA  
COMUNIDAD DE CASTILLA Y  
LEON

**ESPACIO CULTURAL**



## Delimitación del Paisaje Cultural de las Médulas como Patrimonio de la Humanidad, 3.000 Ha

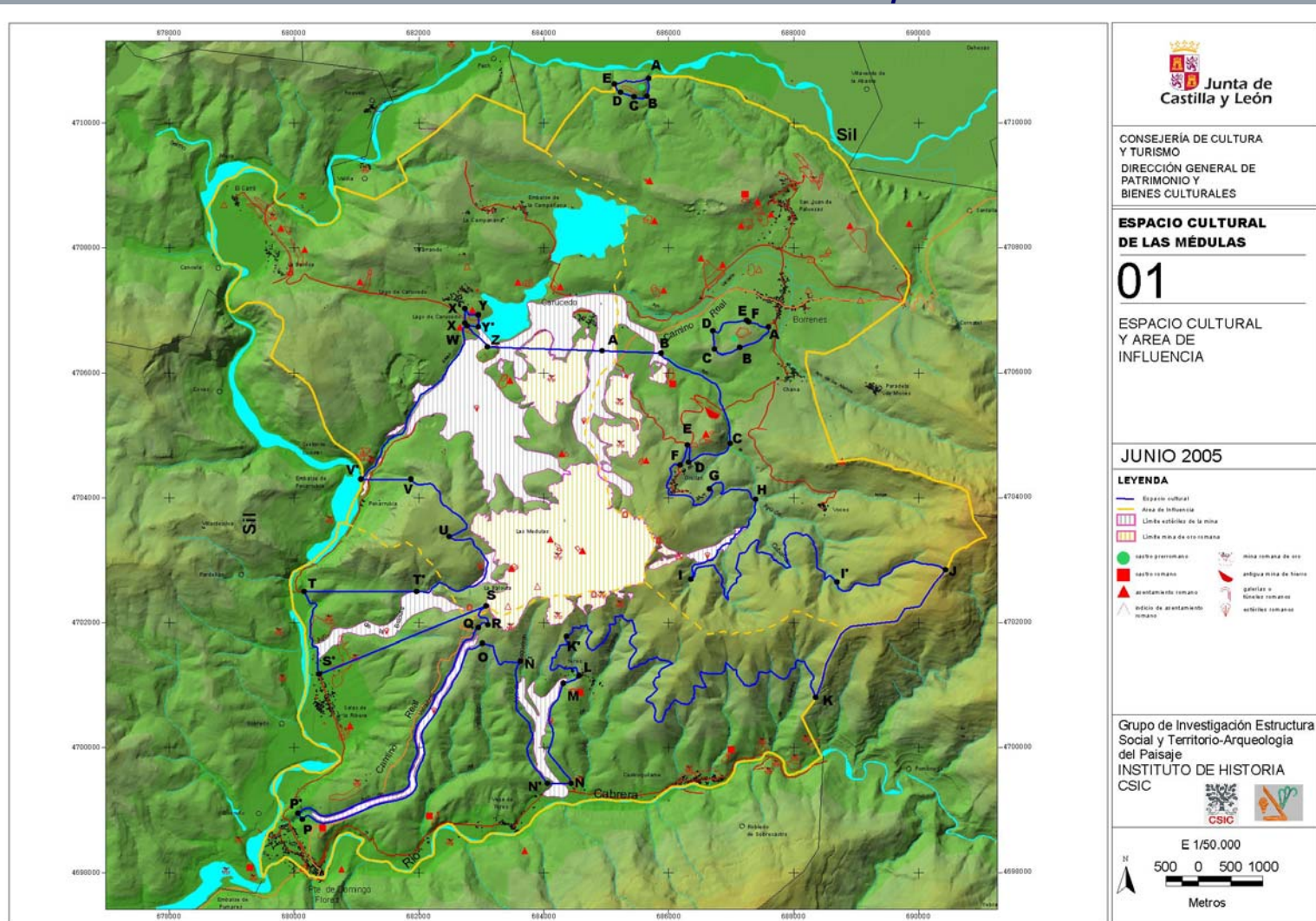





## Visitas al Paisaje Cultural de las Médulas (peticiones de información en el Aula Arqueológica), anual

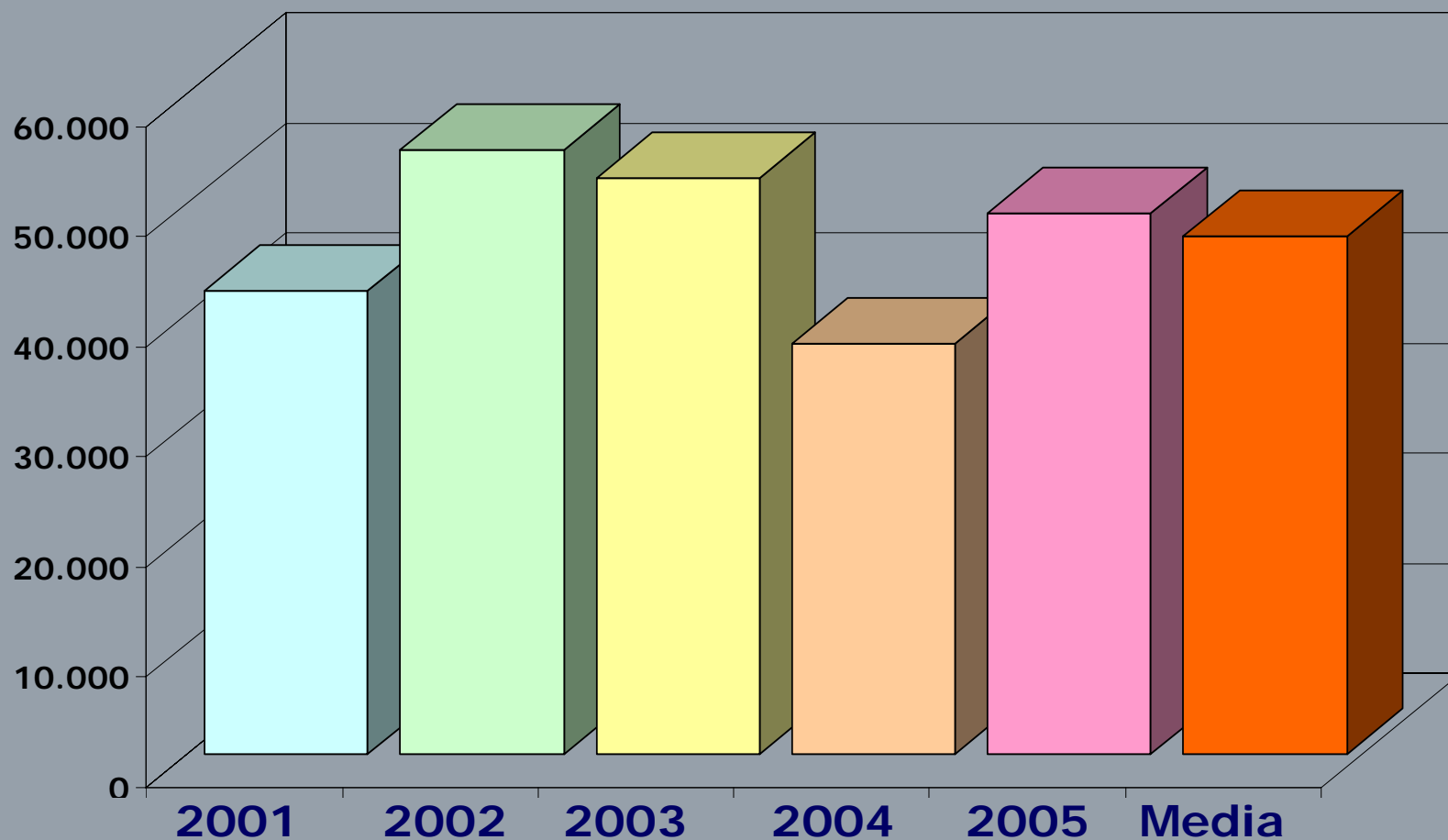

## Visitas al Espacio Cultural de las Médulas (peticiones de información en el Aula Arqueológica), mensual

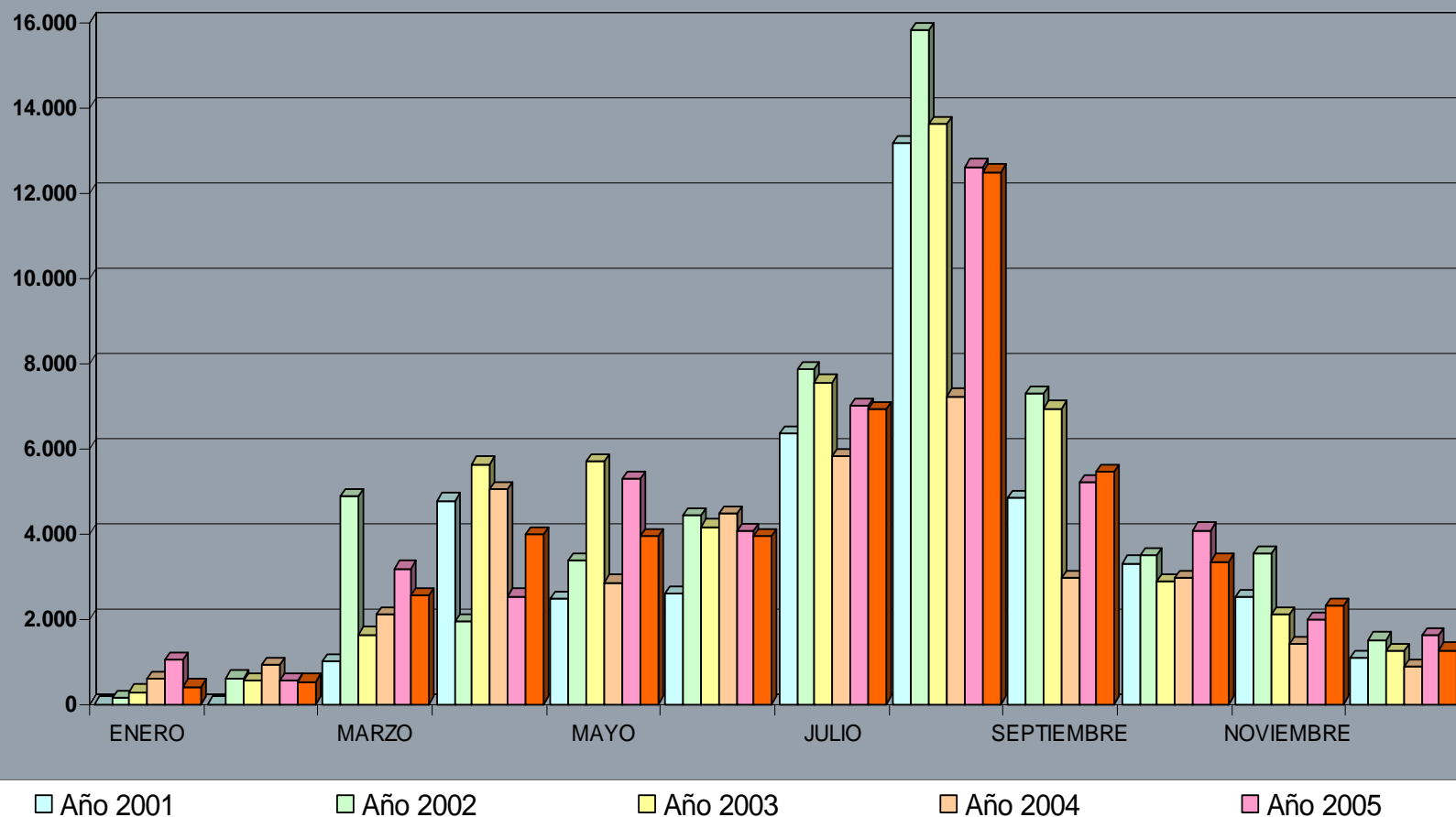





## Visitas al Espacio Cultural de las Médulas (peticiones de información en el Aula Arqueológica), media mensual 2001-05

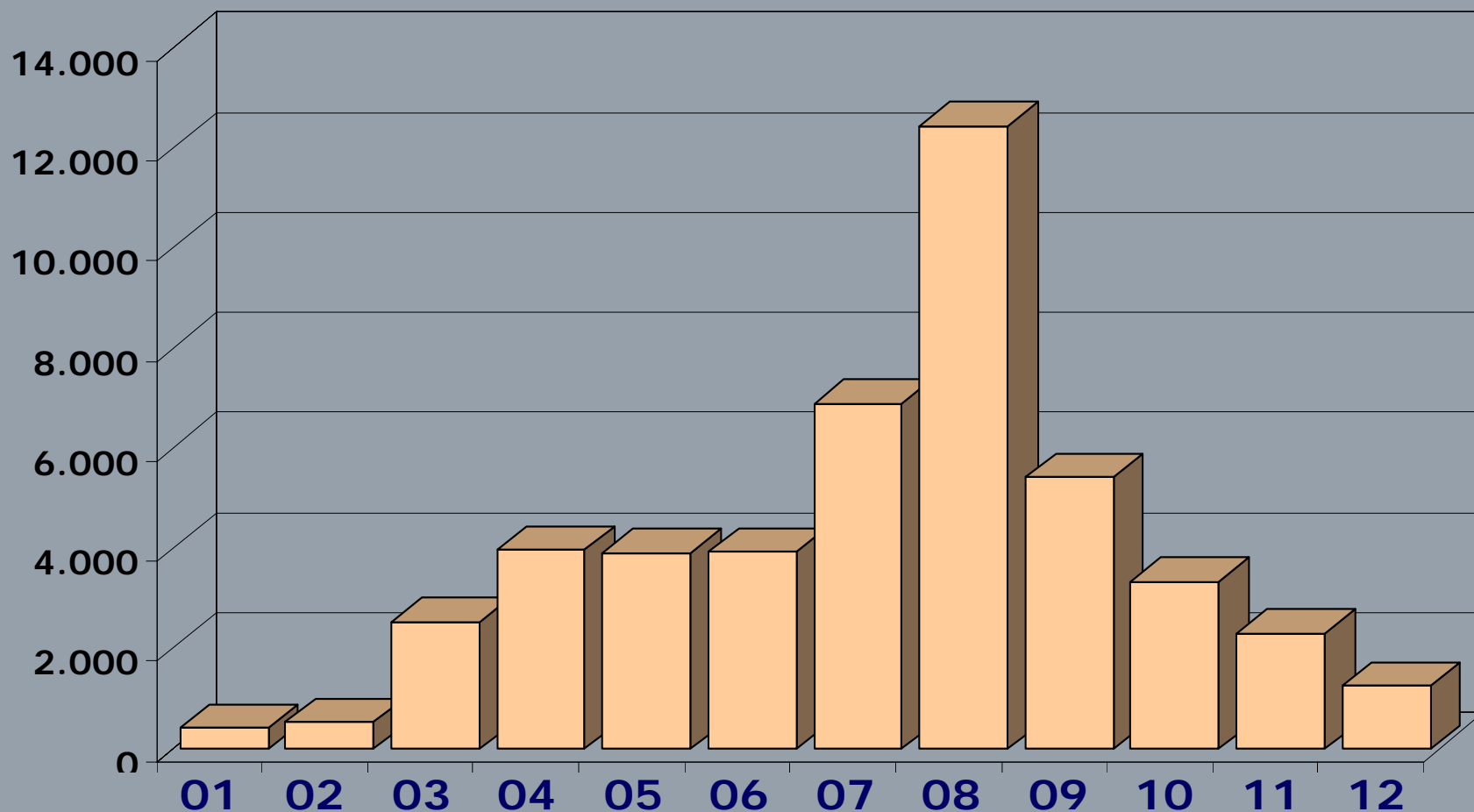

## Accesos, libres, al Paisaje Cultural de las Médulas

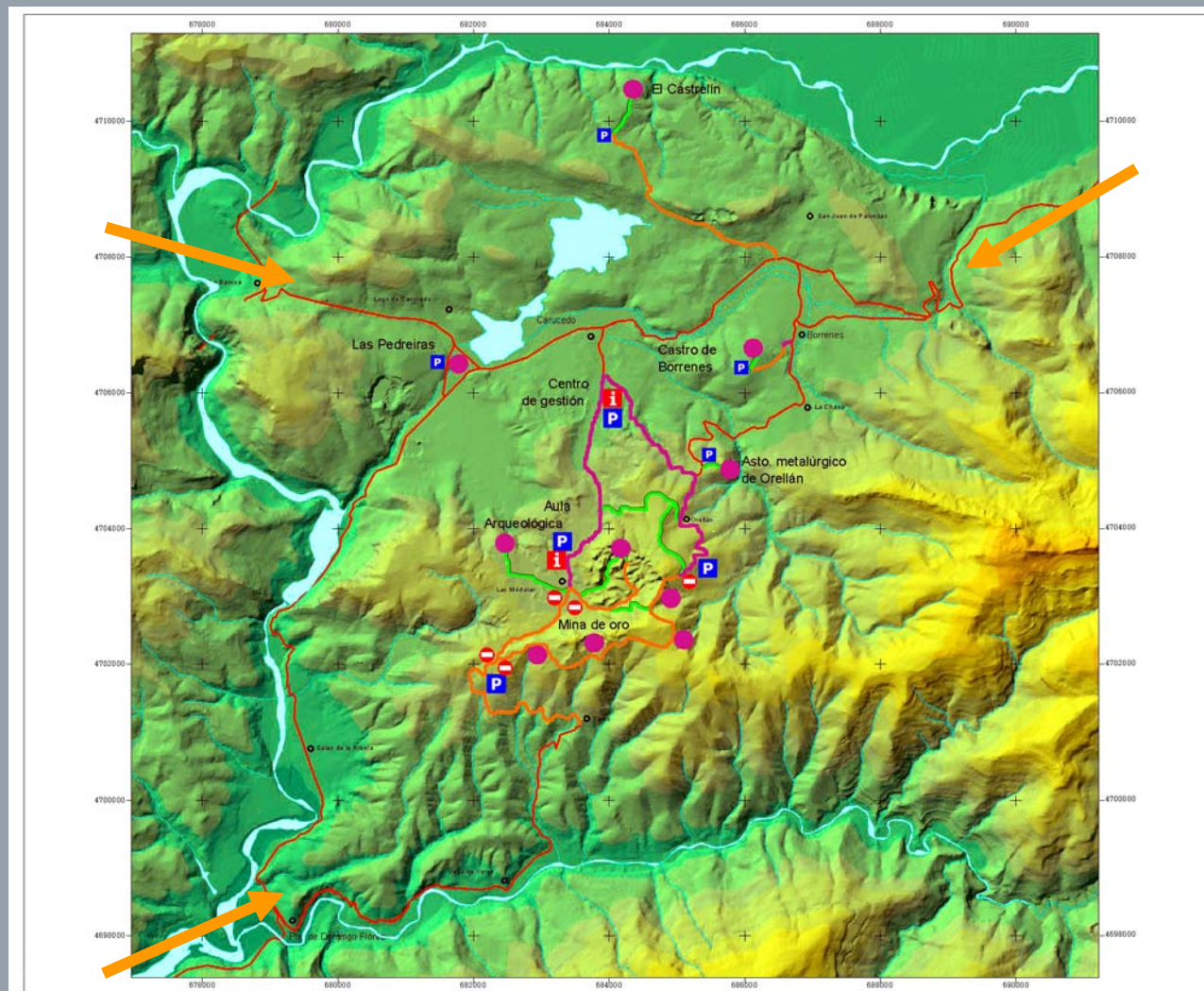



## 1997 > Crecimiento exponencial, poco dirigido, del sector turístico en el Espacio Cultural de las Médulas





## 1997 > Problemas de degradación en las zonas de mayor frecuentación del Espacio Cultural de las Médulas





## 1997 > Concentración de la visita en las zonas de mayor "espectacularidad" del Espacio Cultural de las Médulas

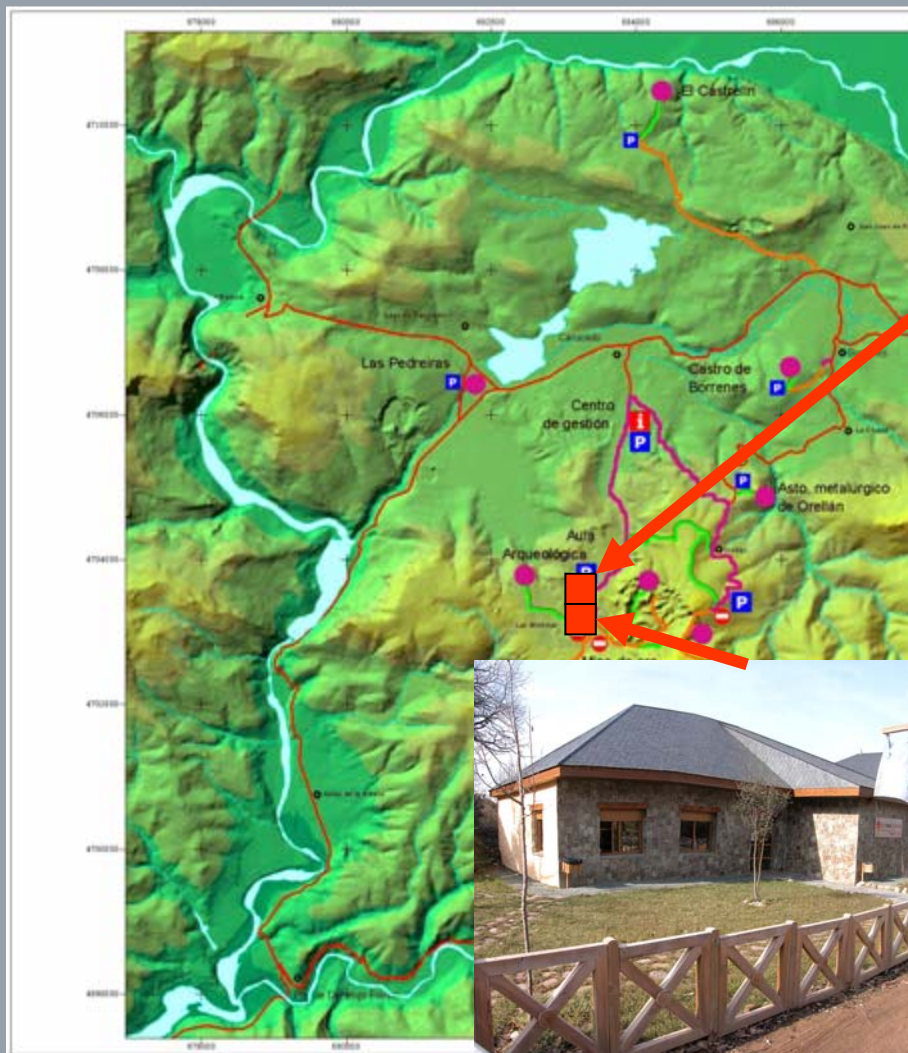



## 1997 > Concentración de la visita en las zonas de mayor “espectacularidad” del Espacio Cultural de las Médulas

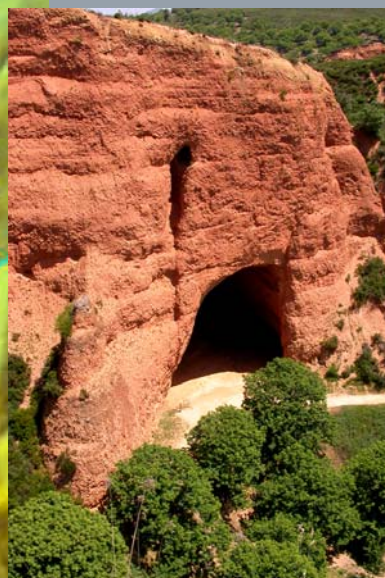
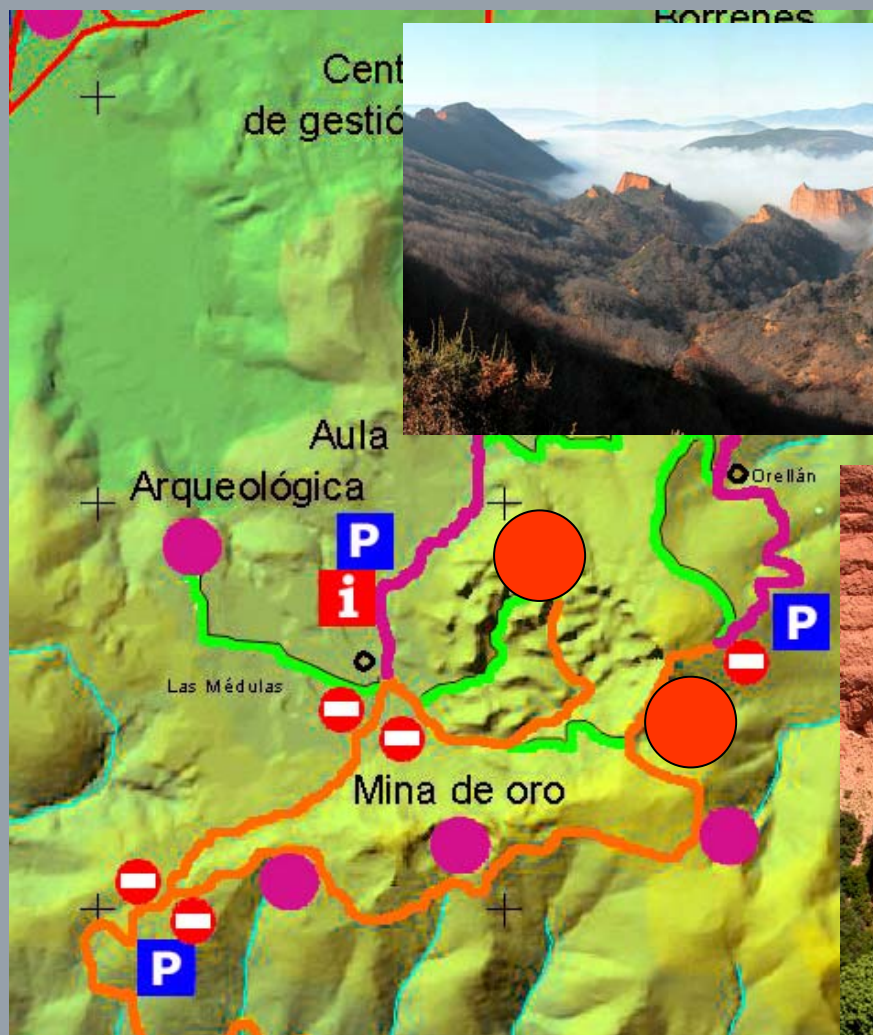



## Una alternativa a la concentración de la visita: diversificar recorridos y favorecer su carácter peatonal

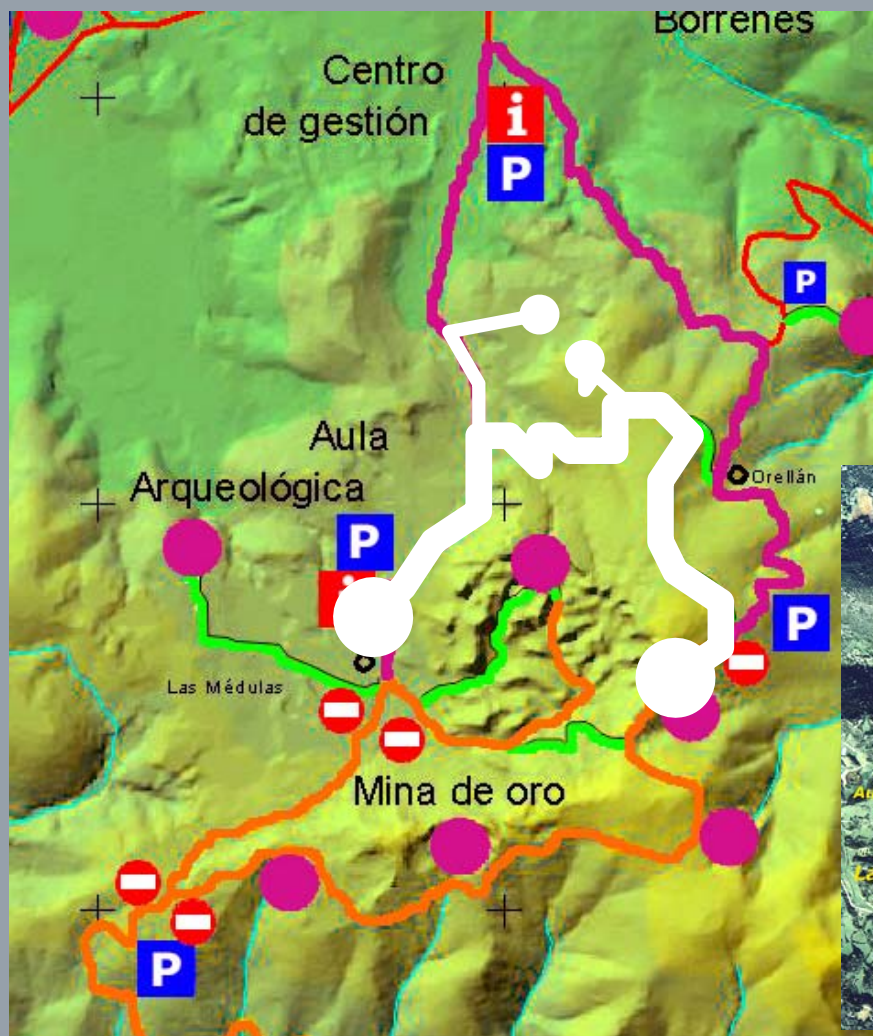





## Las Médulas un paisaje cultural Patrimonio de la Humanidad

[inicio](#) | [mapa web](#) | [contactar](#)

### ► La Fundación

### ► El parque cultural

### ▼ Actividades

► Proyectos

► Publicaciones

► Otras publicaciones

► Didáctica

### ► Noticias

### Actividades



Las actividades desarrolladas por la Fundación Las Médulas pretenden contribuir a su valoración, protección y desarrollo como un verdadero paisaje cultural, como recurso de desarrollo para la zona. Por ello, los campos de actuación de la Fundación son diversos: colaboración con las administraciones públicas con competencias en Las Médulas para la realización de actividades de protección, conservación y desarrollo; colaboración en los trabajos de investigación; potenciación de su difusión y conocimiento, tanto en España como en el extranjero, a través de la organización de cursos y conferencias, exposiciones, publicaciones, ...

© Año 2003. Todos los derechos reservados. Fundación las Médulas.



