



Congreso **Nacional del Medio Ambiente**

CUMBRE DEL DESARROLLO SOSTENIBLE

Carmen Aycart Luengo

Directora del Programa Vías
Verdes

Fundación de los Ferrocarriles
Españoles



Uso turístico de los espacios naturales

CONAMA-8
Madrid, 30 noviembre 2006

Carmen Aycart Luengo
Directora del Programa Vías Verdes
Fundación de los Ferrocarriles Españoles



Fundación de los Ferrocarriles Españoles

Las Vías Verdes son antiguos trazados ferroviarios en desuso reutilizados como itinerarios no motorizados, en el marco del PROGRAMA VÍAS VERDES, creado en 1993

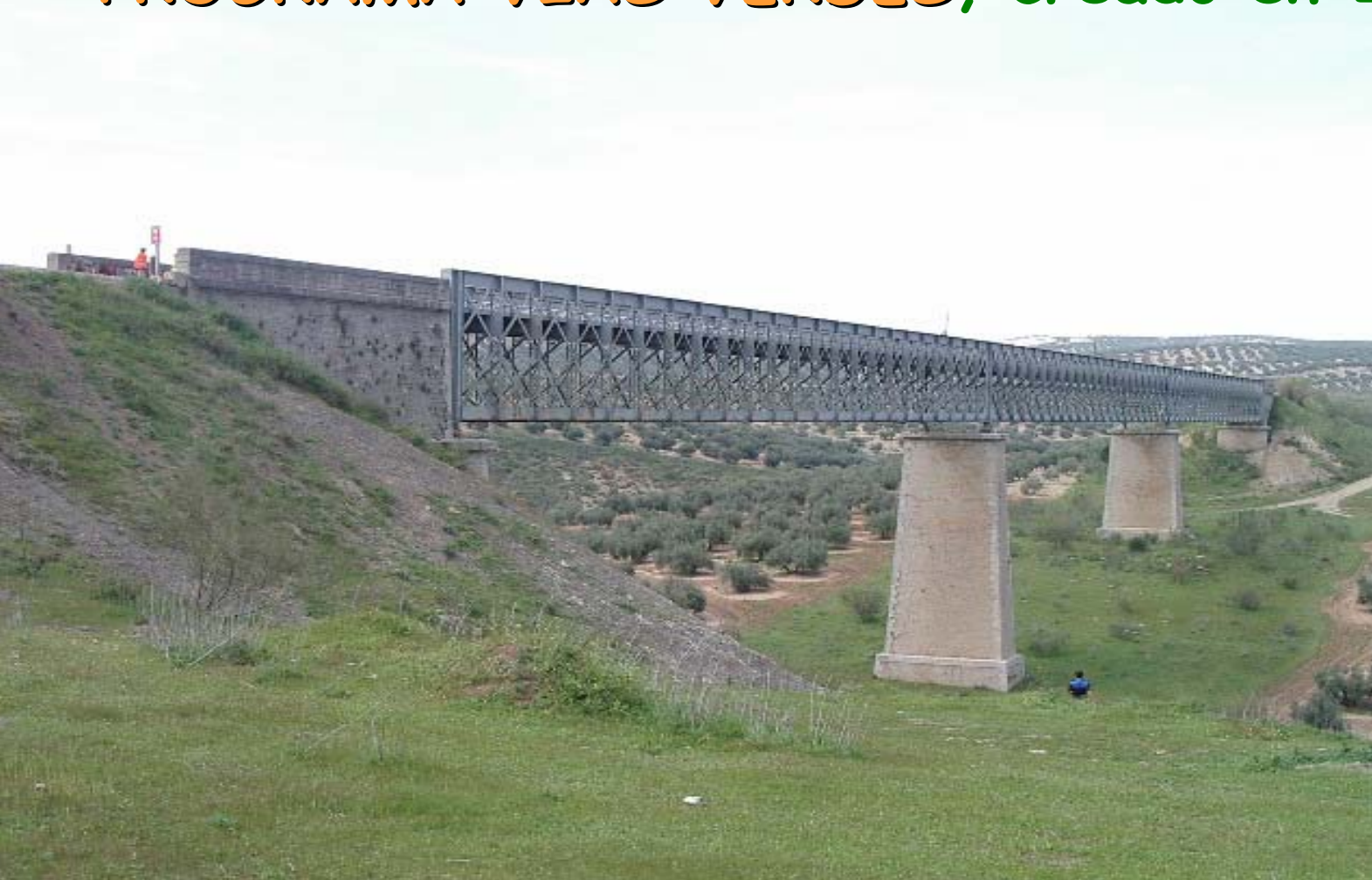

Programa Vías Verdes impulsado por :

- 🍁 Ministerio de Medio Ambiente
- 🍁 ADIF y FEVE
- 🍁 15 Comunidades Autónomas
- 🍁 19 Diputaciones, 509 Ayuntamientos, 22 Mancomunidades



- 🍁 Fundación de los Ferrocarriles Españoles: fundación pública que promueve y coordina

FERROCARRILES EN DESUSO

En 1993 : 7.600 km

LÍNEAS FERROVIARIAS EN DESUSO EN ESPAÑA



AÑO 2003

Fundación de los Ferrocarriles Españoles



VIAS VERDES

En 2006 : 1.600 km



2006



VÍAS VERDES

Promueven un turismo activo y sostenible

Premio World Travel Market de "Turismo Sostenible" en 2002

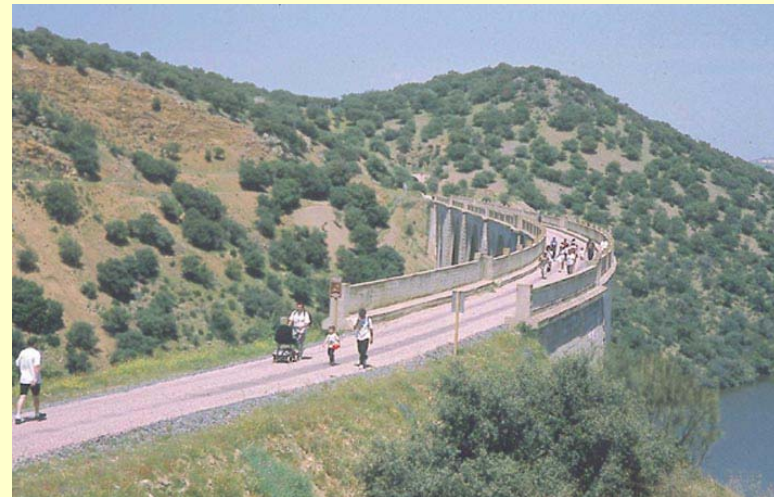

 **Mínimo impacto ambiental, por :**

-  **re-utilizar infraestructuras pre-existent**
-  **recorridos muy faciles, cómodos y atractivos**
-  **no motorizados**



 **Marca de calidad**
para un recurso diferente, novedoso y atractivo



 Logotipo restringido a antiguas **infraestructuras**
ferroviarias en desuso



Preserva la imagen ferroviaria como marca identificativa, diferenciadora



Accesibilidad universal : turismo para todos

 niños





Tercera edad: el futuro del mercado turístico



Personas con minusvalías físicas



La MARCA facilita acciones comunes de promoción

🍁 Serie de televisión *VIVE LA VÍA*



 Página web: www.viasverdes.com



The screenshot shows the homepage of the Vías Verdes website. At the top, there is a navigation bar with links for "ENGLISH", "Enlaces", and "Contactar". The main header features the "VIAS VERDES" logo and the slogan "¡Vive la Vía!". Below this is a secondary navigation bar with tabs for "Itinerarios", "Visita Virtual", "Mapa", "Ven en tren", "Programa Vías Verdes", "InfoVías Verdes", and "Publicaciones". A large banner image shows a person on a bicycle on a path overlooking a town. To the right of the banner, a text block states: "En España existen más de 1.200 kilómetros de infraestructuras ferroviarias en desuso que han sido reconvertidas en itinerarios cicloturistas y senderistas en el marco del Programa Vías Verdes, coordinado por la Fundación de los Ferrocarriles Españoles." Below this text are three buttons: "Programa Vías Verdes", "Itinerarios Vías Verdes", and "Visita Virtual". A section titled "actualidad" (news) contains a message: "Ya está a la venta las nuevas ediciones actualizadas de los volúmenes 1 y 2 de la Guía de Vías Verdes." Below this is the logo of the "Fundación de los Ferrocarriles Españoles". At the bottom right, there is a section for "InfoVías Verdes" which is described as a monthly bulletin, with buttons for "INFOVÍAS VERDES" and "REGISTRARSE". The footer contains the "viasverdes" logo, copyright information for the Fundación de los Ferrocarriles Españoles, the website address "viasverdes@ffe.es", and the design credit "Diseño : e-factory".

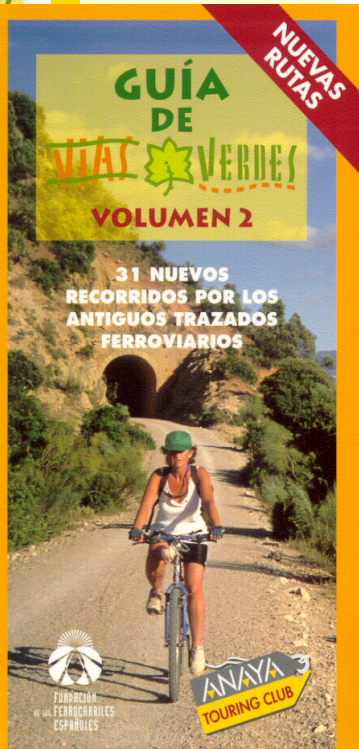
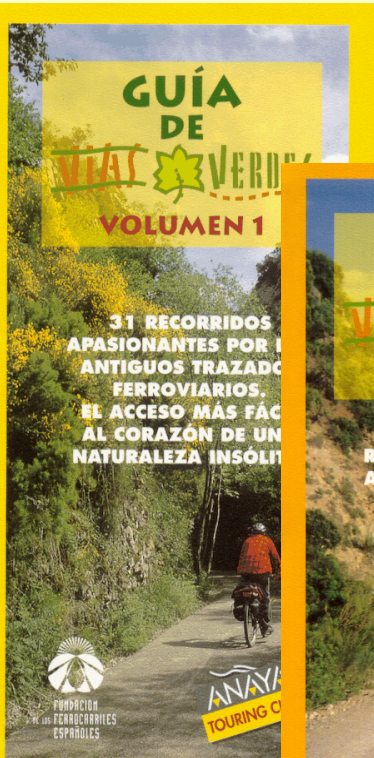

Guía de Vías Verdes

Stand de Vías Verdes en ferias



Presencia en medios de comunicación



Claves del éxito de una Vía Verde

🍁 Implicación de la Administración Local



🍁 ...y de otras administraciones

Planes de dinamización de producto turístico, etc

VÍA VERDE DE LA SIERRA (37 km), un ejemplo

- 🍁 5 municipios
- 🍁 29.000 habitantes
- 🍁 tasa media de paro 37,5 %



FINANCIACIÓN

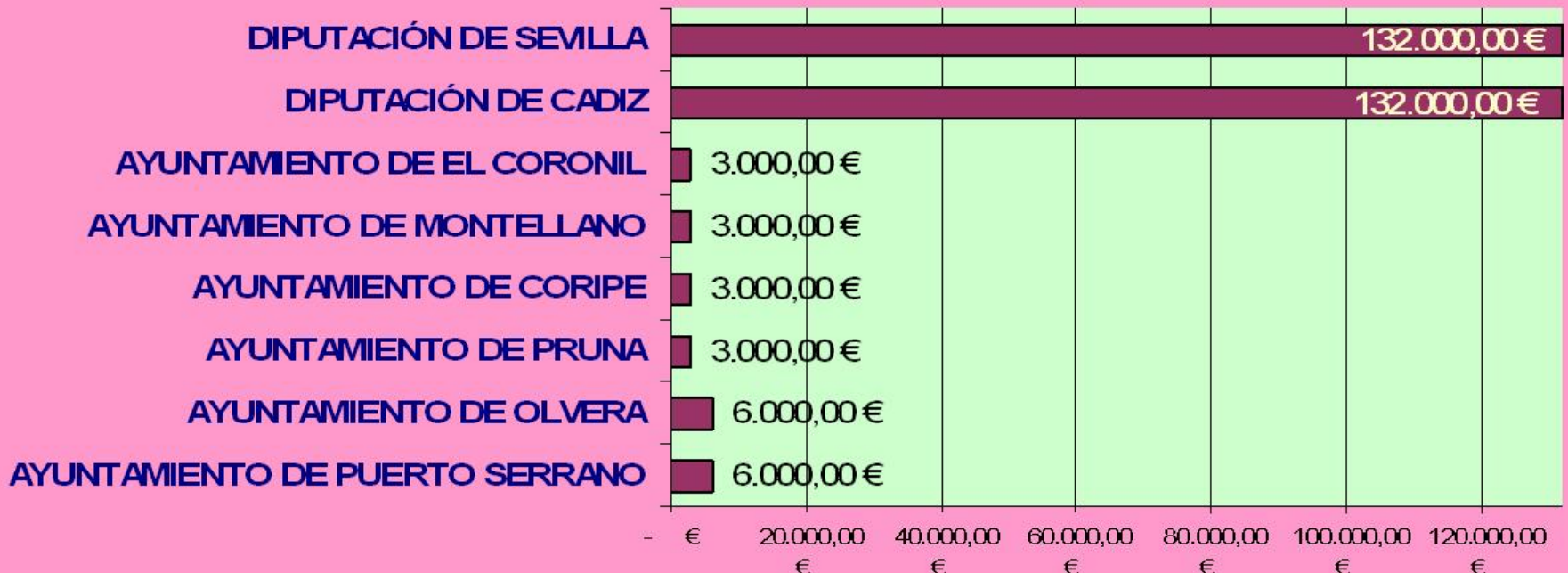



Participación del sector empresarial

Creación de empleo fijo en la Vía Verde de la Sierra

ACTIVIDAD	Nº trabajadores
GESTIÓN	3
MANTENIMIENTO	2
PATRULLA VERDE	6
ESTACIÓN DE OLVERA	5
ESTACIÓN DE CORIPE	4
ESTACIÓN DE PUERTO SERRANO	4
TOTAL	24



Implicación de la población local



VIII Día Nacional de las Vías Verdes
Domingo, 14 de Mayo de 2006



ORGANIZA:  Fundación de los Ferrocarriles Españoles

EN COLABORACIÓN CON:  MAPFRE | SEGURIDAD VIAL

VÍA VERDE EL TRANQUERU – CARREÑO
Marcha popular al Tranqueru

Organiza:  Ayuntamiento de Candás

11:00 h. Salida del Teatro Prendes
11:30 h. Llegada al inicio de la Ruta. (Entrada Ciudad de Vacaciones de Perlorá). Recorrido de la Vía 1,2 Km aprox.

- Visita guiada Módulo Actividades Turísticas Monte Areo
- SAFARI FOTOGRÁFICO EN LA RUTA
- VÍA VERDE ECOLÓGICA (Recogida de basura en el recorrido)
- Explicaciones Medioambientales de Milúas

14:30 h. Comida en el CIR de Albandi.
16:00 h. Dinámicas grupales y actividades socioculturales en la Sala Polivalente del CIR de Albandi: Passepertou ecológico (elaboración de un marco ecológico para fotos)
18:00 h. Exhibición Deporte Rural a cargo del Equipo "MonteAreo" de Guimarán.
20:00 h. Regreso a Candás.

PLAZAS LIMITADAS - INSCRIPCIÓN SEGÚN ORDEN DE ENTRADA SOLICITUD POR REGISTRO MUNICIPAL
Todos los/as interesados/as en realizar la marcha deberán inscribirse con anterioridad, pueden hacerlo por la mañana en el Ayuntamiento - Servicio de Medioambiente de 10:30 a 13:30 h. (Ref. Laura Rodríguez Tel. 985 87 02 05) y por la tarde en la Casa de Encuentros o Teacentre Cijimeño Digital de 16:00 a 18:00 (Ref. Carmen Tuñón Tel. 985 87 20 29 - 985 87 21 30).
Contaremos con la colaboración de los voluntarios de Cruz Roja que estarán al finalizar el trayecto de ida entregando zumos y agua para reponer fuerzas.
IMPORTANTE: Ropa y calzado cómodo tipo deportivo. (Llevar cámara fotográfica para participar en el Safari)
PRECIO DE LA COMIDA: 4 € (Bocata, agua y pieza de fruta).



DISEÑO CARREÑO DIGITAL 2006

Coexistencia del uso público y turístico



Sensibilización y educación ambiental

*"Vía Verde de la Sierra,
una Vía de Aprendizaje"*

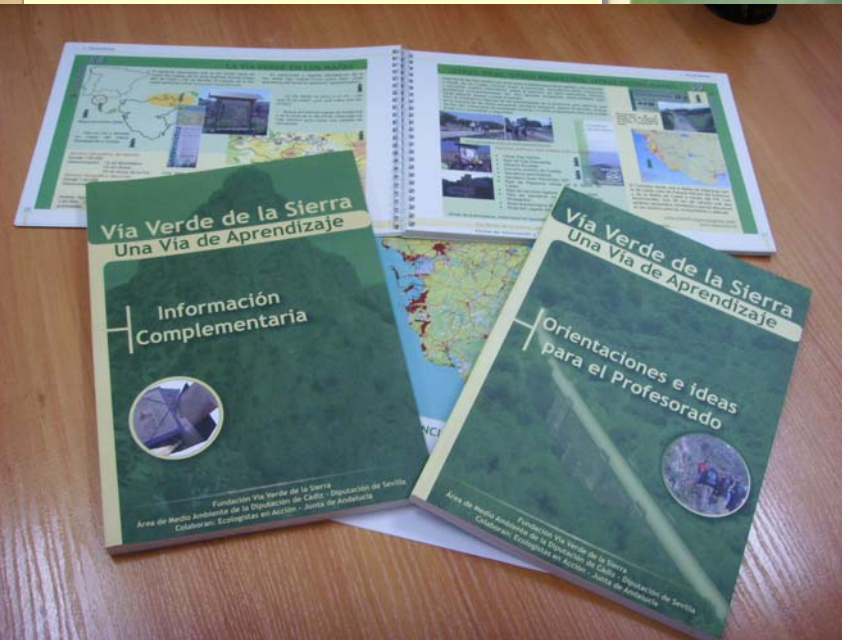
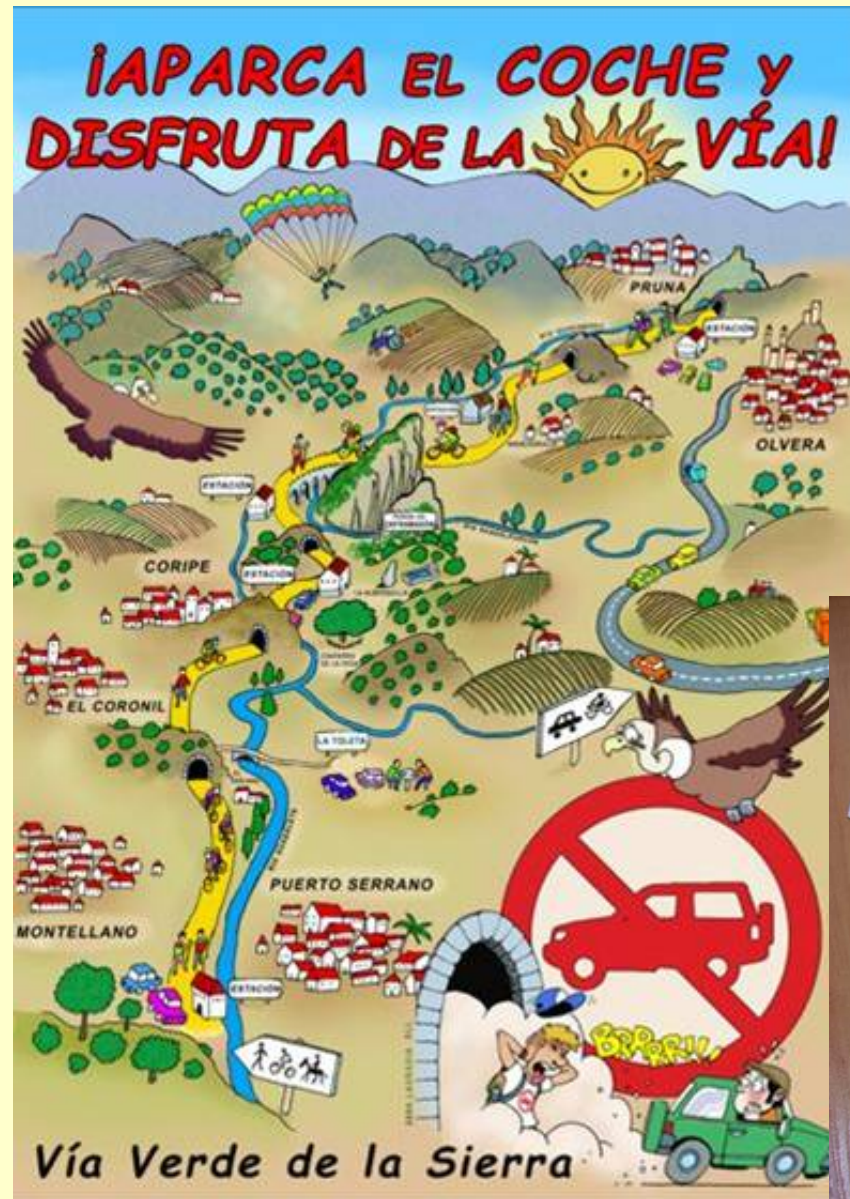

Cámaras para observar a los buitres leonados de la Reserva Natural de Zaframagón



Algunas reflexiones :

- Las Vías Verdes generan **desarrollo socioeconómico** : “*Programa de Actuación para la adecuación de los itinerarios naturales y vías verdes al desarrollo rural sostenible*” del Ministerio de Medio Ambiente, febrero de 2007
 - VÍAS VERDES** es una **MARCA** identificativa de calidad y diferenciada
 - Son recursos jóvenes, que van madurando : **productos turísticos**
 - Es esencial la cooperación sector público / privado
- ...y mucho más en : **www.viasverdes.com**

¡ GRACIAS !

