

**CONAMA** 

Congreso Nacional del Medio Ambiente

CUMBRE DEL DESARROLLO SOSTENIBLE

---

**GT-9. Comercio de derechos de emisión de gases de efecto invernadero**

## GT-9. COMERCIO DE DERECHOS DE EMISIÓN DE GEI

(Martes, 28 de noviembre, sala Caracas-Bogotá)

.....  
15:30 - 18:30

**COORDINADO POR COLEGIO OFICIAL DE INGENIEROS INDUSTRIALES DE ANDALUCÍA OCCIDENTAL**

CONAMA

DESARROLLO SOSTENIBLE



Congreso Nacional del Medio Ambiente

Del 27 de noviembre al 1 de diciembre de 2006

MADRID Palacio Municipal de Congressos del Campo de las Naciones



### ENTIDADES Y PERSONAS QUE HAN REDACTADO LOS DISTINTOS APARTADOS DEL DOCUMENTO PRELIMINAR DEL 1 DE NOVIEMBRE DE 2006

Apartado	Persona/Institución Empresa
1. Introducción	· Santiago Cotán-Pinto/Col. Of. de Ingenieros Industriales And. Occ.
2. Análisis de la normativa	· M <sup>a</sup> José Rovira/ARIÑO & ASOCIADOS. ABOGADOS
3. Administraciones Públicas / Instituciones	· Dionisio Rodríguez/ Consellería de Medio Ambiente y Desarrollo Sostenible de la Xunta de Galicia
4. Organización funcionamiento del mercado	· Javier Tordable. SENDECO2
5. Desarrollos técnicos	· José M <sup>a</sup> Cascajo/INERCO · A. Copado/INERCO · José Luis Tejera/AENOR



### ENTIDADES Y PERSONAS QUE HAN REDACTADO LOS DISTINTOS APARTADOS DEL DOCUMENTO PRELIMINAR DEL 1 DE NOVIEMBRE DE 2006

Apartado	Persona/Institución Empresa
6. Sectores afectados - Actividades energéticas	<ul style="list-style-type: none"><li>David Corregidor/ENDESA</li><li>M<sup>a</sup> Antonia Abad/ENDESA</li><li>Ángel Lagares/UNIÓN FENOSA</li></ul>
- Cemento	<ul style="list-style-type: none"><li>Marina Romay/OFICEMEN</li><li>Manuel Soriano/HOLCIM</li></ul>
- Ladrillos y Tejas	<ul style="list-style-type: none"><li>Rafael García/HISPALYT</li></ul>
- Papel	<ul style="list-style-type: none"><li>Javier Rodríguez/ASPAPPEL</li></ul>
- Refino	<ul style="list-style-type: none"><li>Miguel Suarez/CEPSA</li></ul>

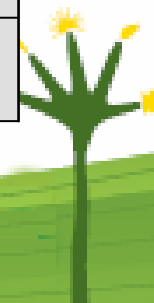

### ENTIDADES Y PERSONAS QUE HAN REDACTADO LOS DISTINTOS APARTADOS DEL DOCUMENTO PRELIMINAR DEL 1 DE NOVIEMBRE DE 2006

Apartado	Persona/Institución Empresa
7. Experiencias en otros países	· M <sup>a</sup> José Rovira/ARIÑO & ASOCIADOS. ABOGADOS
8. Minimización CO2	· Antonio Sanz/SOLUZIONA · Ana Llobet/CESPA
9. Diálogo social	· Adolfo Cid / UGT
10. Reflexiones para el futuro	· Luís Balairón/Fundación ICO / COFIS

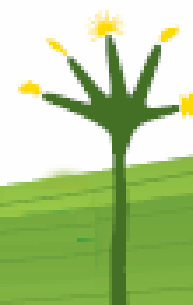

### ENTIDADES Y PERSONAS QUE HAN CONTRIBUIDO AL DOCUMENTO CON POSTERIORIDAD AL 1 DE NOVIEMBRE

Apartado	Persona/Institución Empresa
3. Administraciones Públicas / Instituciones	<ul style="list-style-type: none"><li>· M<sup>a</sup> Eugenia Díaz / José Luís Salazar / Secretariado de Medio Ambiente del Colegio de Registradores</li></ul>
6. Sectores afectados - Refino	<ul style="list-style-type: none"><li>· Jaime Martín/REPSOL</li><li>· Ruth Sánchez-Cabezudo/REPSOL</li></ul>
4. Organización funcionamiento del mercado	<ul style="list-style-type: none"><li>· Miquel Gironés/ Alegre&amp;Gironés</li><li>· Jordi Ortega / Ameyal</li></ul>
5. Desarrollos técnicos	<ul style="list-style-type: none"><li>· Ernesto Lluch / Garrigues</li></ul>



### PROGRAMACIÓN PREVISTA PARA EL ACTO

- 15:30-15:45 **Presentación. Santiago Cotán-Pinto y Julio Granja**
- 15:45-16:15 **Teresa Ribera. Dirección General de la Oficina Española de Cambio Climático**
- 16:15-16:30 **Dionisio Rodríguez. Xunta de Galicia**
- 16:30-16:45 **Javier Tordable. SendeCO2**
- 16:45-17:00 **José María Cascajo. Inerco**



### PROGRAMACIÓN PREVISTA PARA EL ACTO

- 17:00-17:15 Marina Romay. Oficemen
- 17:15-17:30 Javier Rodríguez. Aspapel
- 17:30-17:45 Rafael García. Hispalyt
- 17:45-18:20 Debate
- 18:20-18:30 Cierre y lectura de conclusiones





## GT-9. COMERCIO DE DERECHOS DE EMISIÓN DE GEI

(Martes, 28 de noviembre, sala Caracas-Bogotá)

.....  
15:30 - 18:30

**COORDINADO POR COLEGIO OFICIAL DE INGENIEROS INDUSTRIALES DE ANDALUCÍA OCCIDENTAL**

CONAMA

DESARROLLO SOSTENIBLE



Congreso Nacional del Medio Ambiente

Del 27 de noviembre al 1 de diciembre de 2006

MADRID Palacio Municipal de Congresos del Campo de las Naciones

